

## 5 urban plots in Roca Lisa to build 5 villas with around 500m2

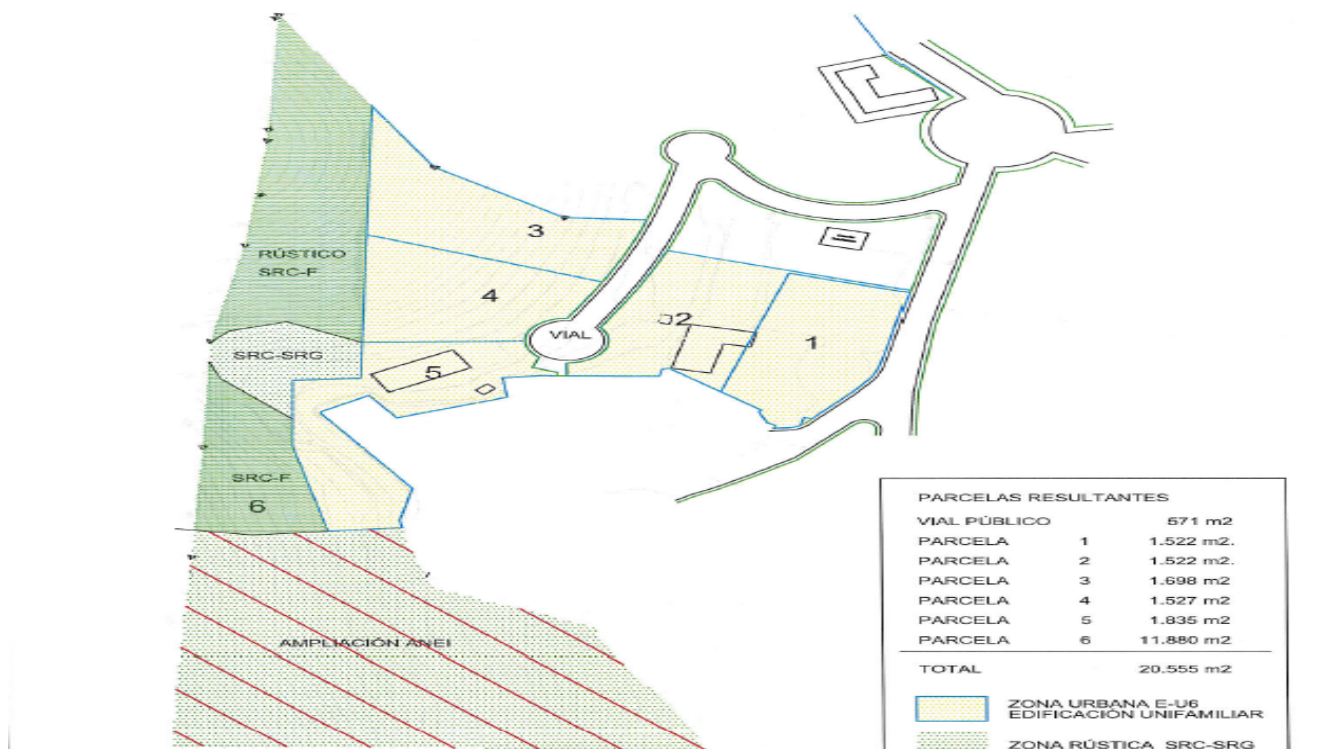

**Price: 1.950.000 €**

### GENERAL INFORMATION

Category:	Land	Area:	Roca Llisa
Location:	Roca Lisa	N. Bathroom:	5
N. Bedroom:	5	M <sup>2</sup> Inside:	500m <sup>2</sup>
M <sup>2</sup> Property:	1600		

### DESCRIPTION

5 urban plots in Roca Lisa to build 5 villas with around 500m2. The plots are around 1500 to 1800m2. Please feel free to contact me for more information's or a viewing. Tel.+34 692 80 7756

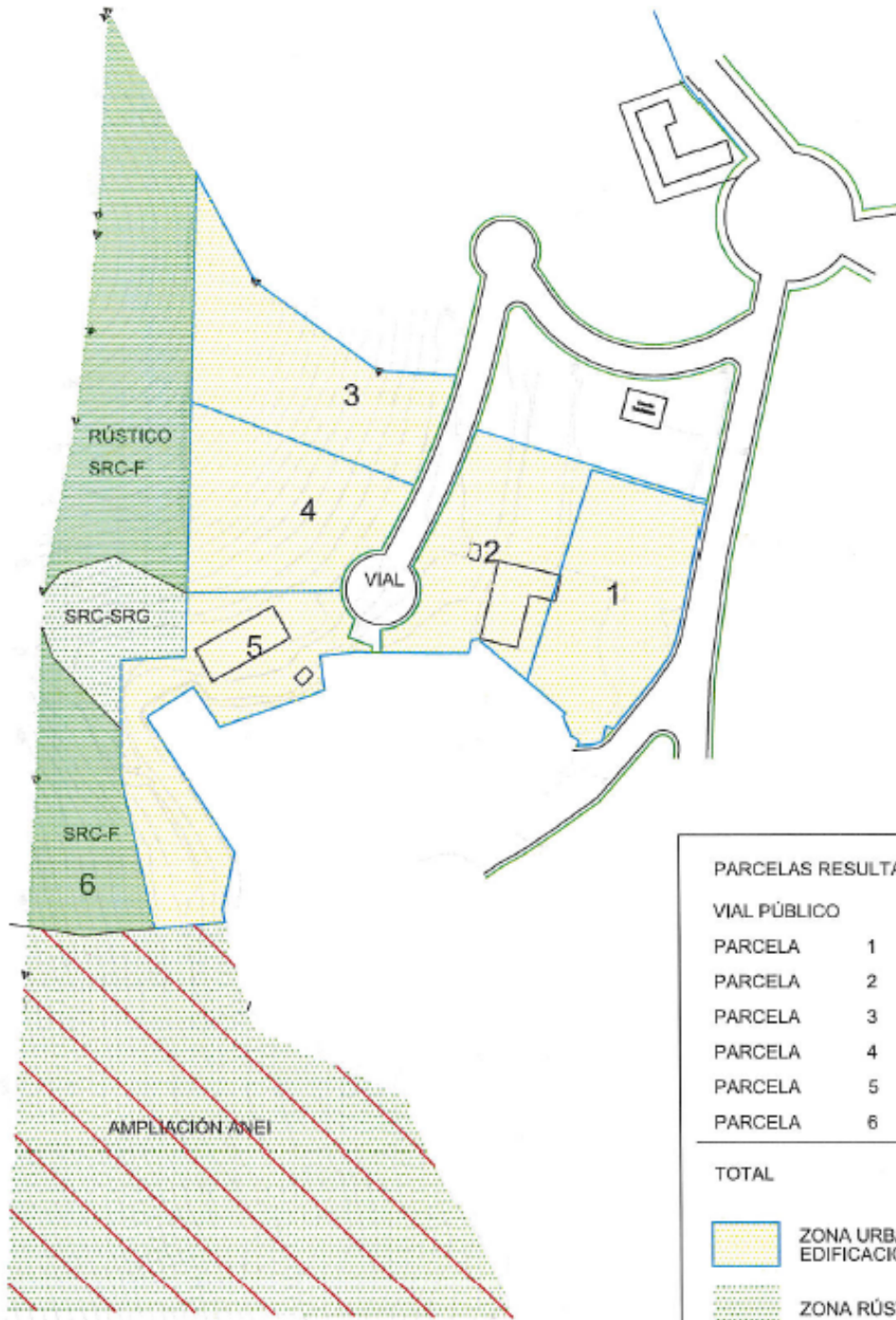

**PARCELAS RESULTANTES**

VIAL PÚBLICO		571 m2
PARCELA	1	1.522 m2.
PARCELA	2	1.522 m2.
PARCELA	3	1.698 m2
PARCELA	4	1.527 m2
PARCELA	5	1.835 m2
PARCELA	6	11.880 m2
<b>TOTAL</b>		<b>20.555 m2</b>

 ZONA URBANA E-U6  
EDIFICACIÓN UNIFAMILIAR

 ZONA RÚSTICA SRC-SRG

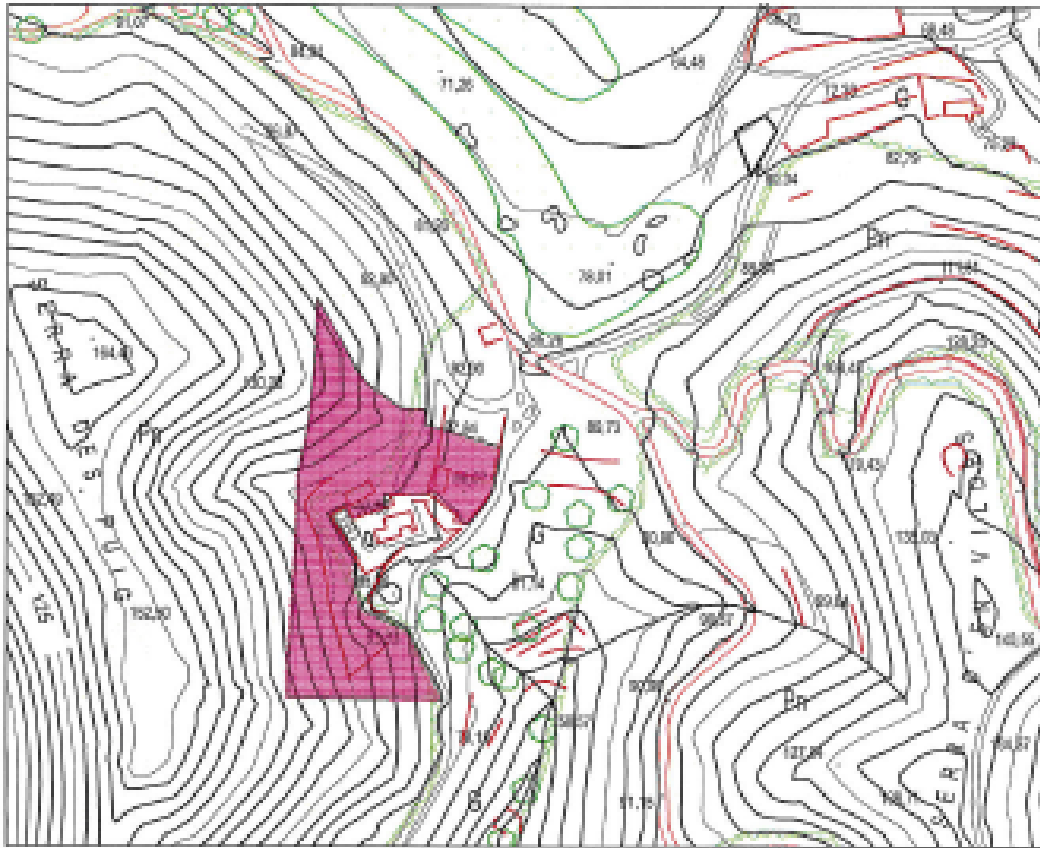

SITUACIÓN SOBRE EL TOPOGRÁFICO BALEAR

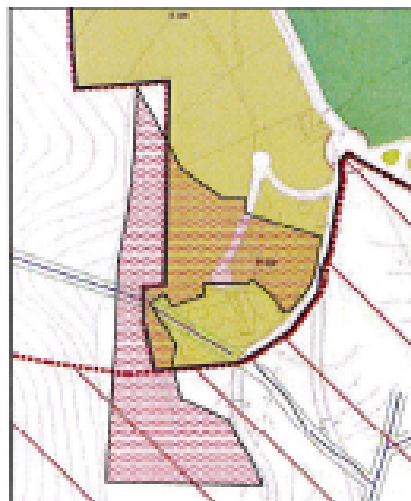

SUPERPOSICIÓN SOBRE PLANO NN. SS.

### ZONIFICACIÓN

E-UG - ZONA EDIFICACIÓN UNIFAMILIAR 8

Edificación aislada

Parcela mínima 1.200 m<sup>2</sup> (en este Plan Parcial 1.500 m<sup>2</sup>)

Ocupación 25% - 1 vivienda / parcela

Edificabilidad 0,25 m<sup>2</sup>/m<sup>2</sup>

Intensidad de uso 1 vivienda / 1.200 m<sup>2</sup>

Altura 2 plantas

Volumen máximo 1.500 m<sup>3</sup> / edificio

Separaciones 5 - 3 - 3 m

ZONA RÚSTICA SRC-SRG

ZONA RÚSTICA SRC-F

AMPLIACIÓN ANEI

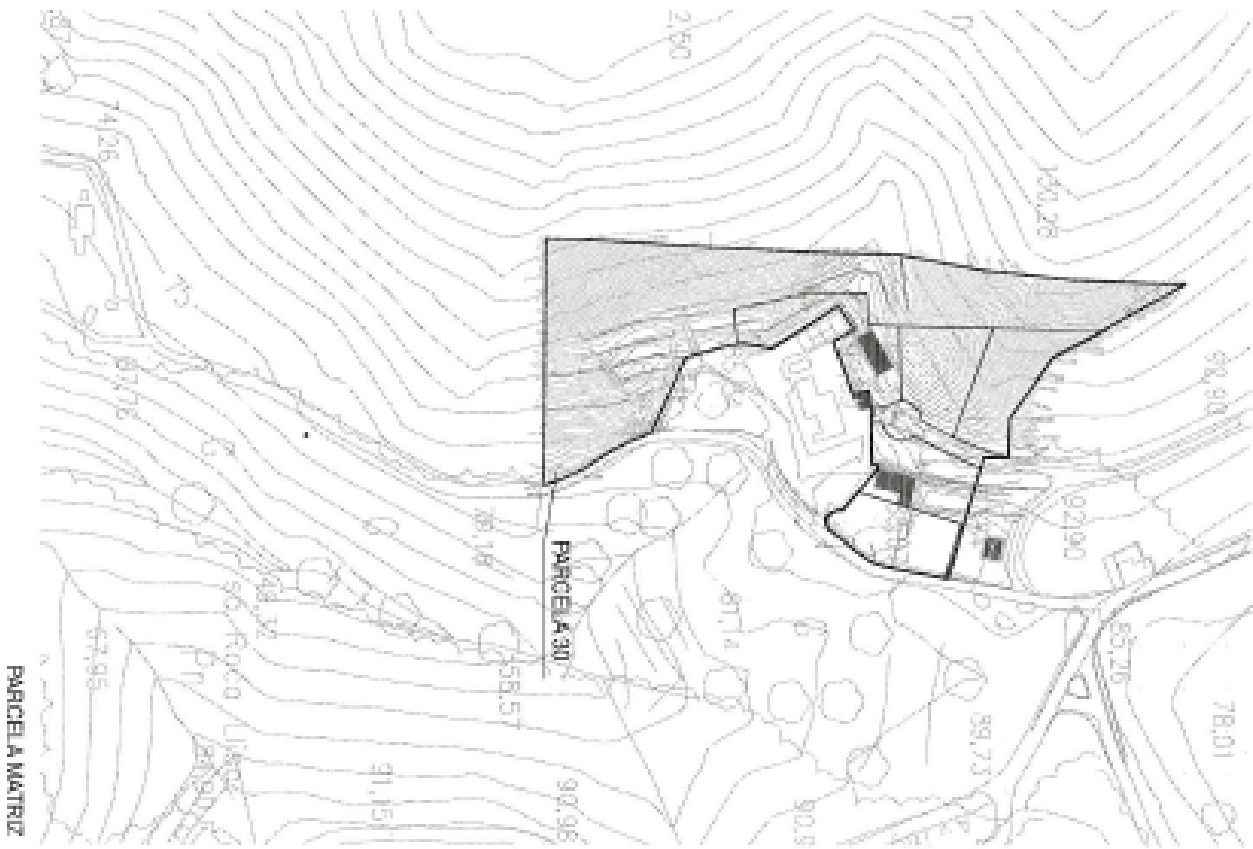

PARCELA MATRIZ

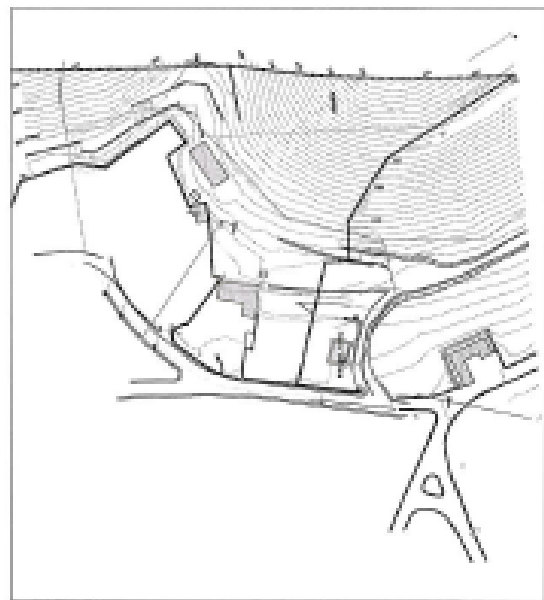

ESTADO ACTUAL

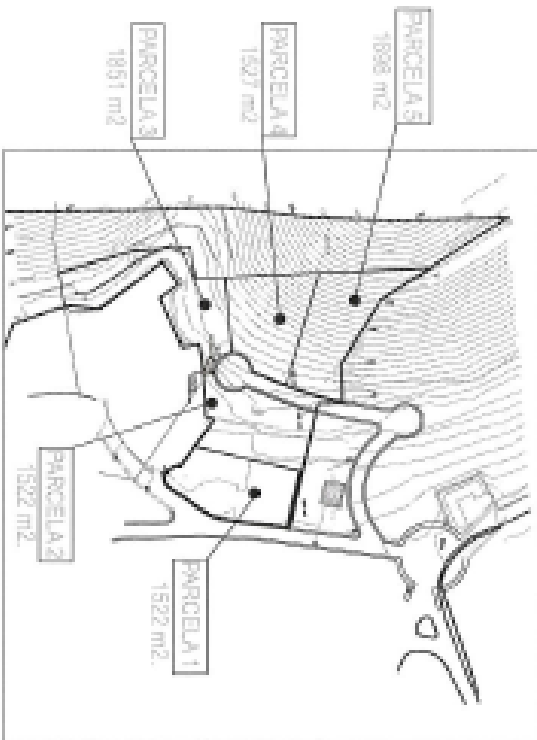

ESTADO MODIFICADO

PROYECTO DE MODIFICACION DEL PLAN DE ORDENAMIENTO TERRITORIAL DEL MUNICIPIO DE...	
FECHA DE ELABORACION:	...
FECHA DE APROBACION:	...
FECHA DE EMISION:	...
FECHA DE VIGENCIA:	...
FECHA DE CADUCIDAD:	...

